

Construcción de una agenda ambiental escolar desde criterios múltiples en la Localidad de Trujui. Partido de Moreno. Provincia de Buenos Aires.

Autor: Ernesto Santana,

Alumnos colaboradores de 5° y 6° año de la EES N° 13: Milagros Flores, Raquel Do Santos, Johanna Balbuena, Daiana Gonzalez, David Escalante, Crusvel Nuñez, Johanna Acuña, Romina Rolón, Damarís Maidana, Silvana Sequeira, Brian Diaz,, Micaela Coronel,,

Este trabajo se incluye en los proyectos de la Universidad Nacional de Luján
Dirección y codirección: Nélide da Costa Pereira, Poggi María Cecilia

Proyecto: **INVESTIGACIÓN Y DESARROLLO TERRITORIAL**
Construcción de agendas de ordenamiento ambiental desde criterios múltiples

Proyecto: **INDICADORES DE SUSTENTABILIDAD TERRITORIAL.**
Contenidos de aplicación multicriterio y presupuestos filosóficos de base

Interrogantes planteados

- ¿Debe la escuela, estar en permanente interrelación con su entorno, evitando disociaciones y nutriéndose del saber cotidiano existente?
- ¿Es posible la generación de agendas escolares ambientales consensuadas entre ciudadanos, científicos, docentes, padres, alumnos?
- ¿Es la escuela generadora de conocimientos susceptibles de mejoras en función de su aplicabilidad para la resolución de problemas?

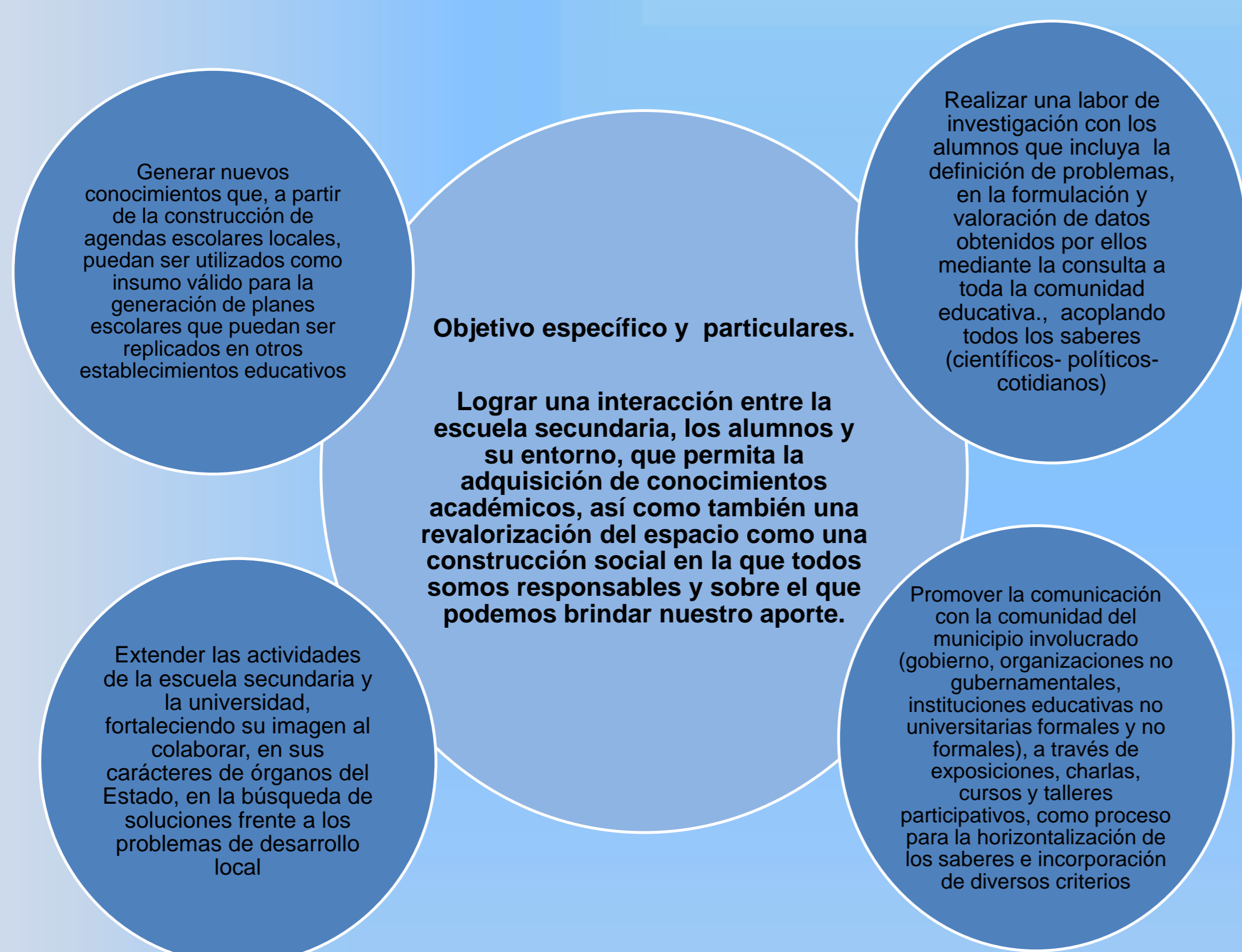

Referencia geográfica

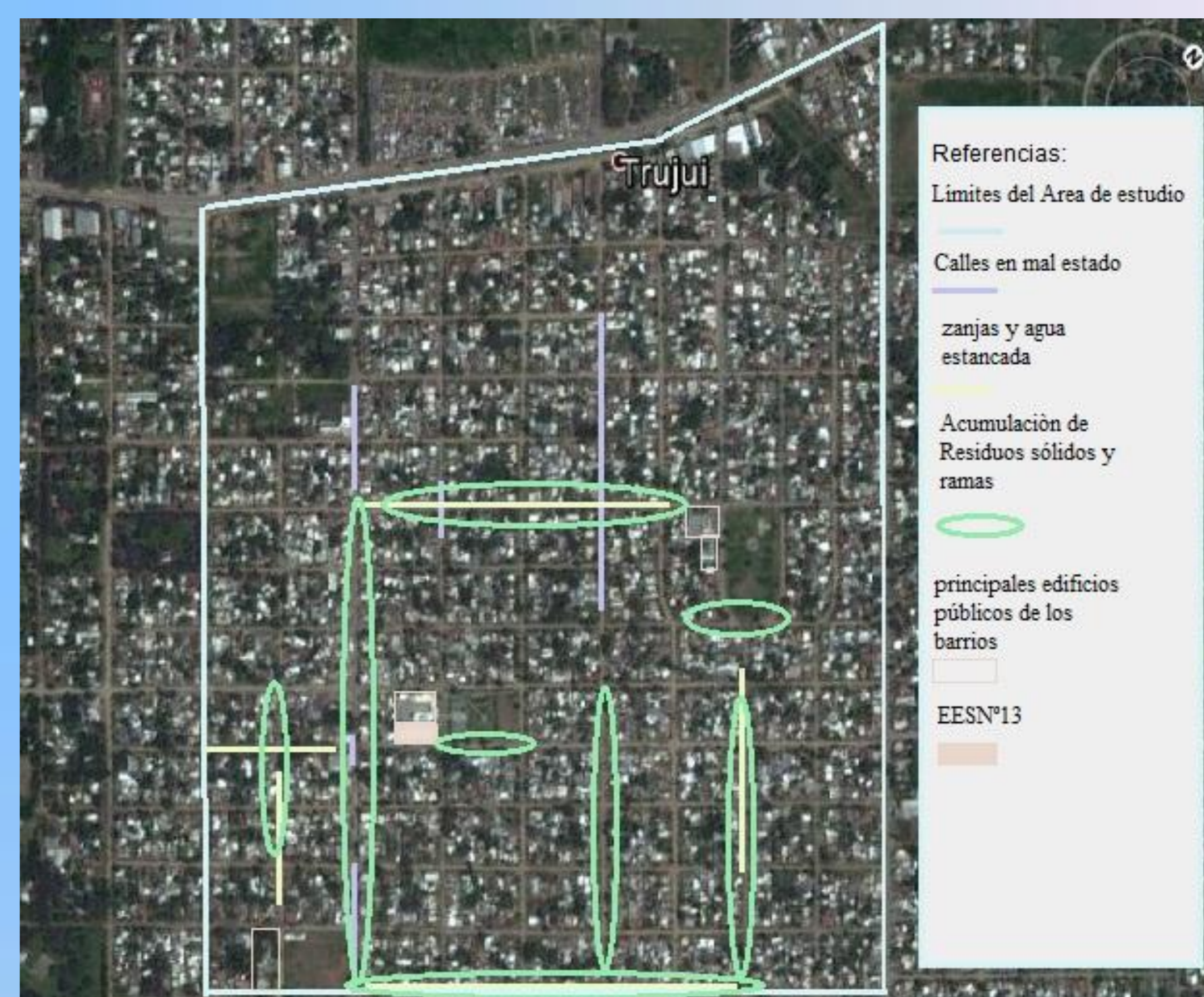

ACCIONES DESARROLLADAS (2016)

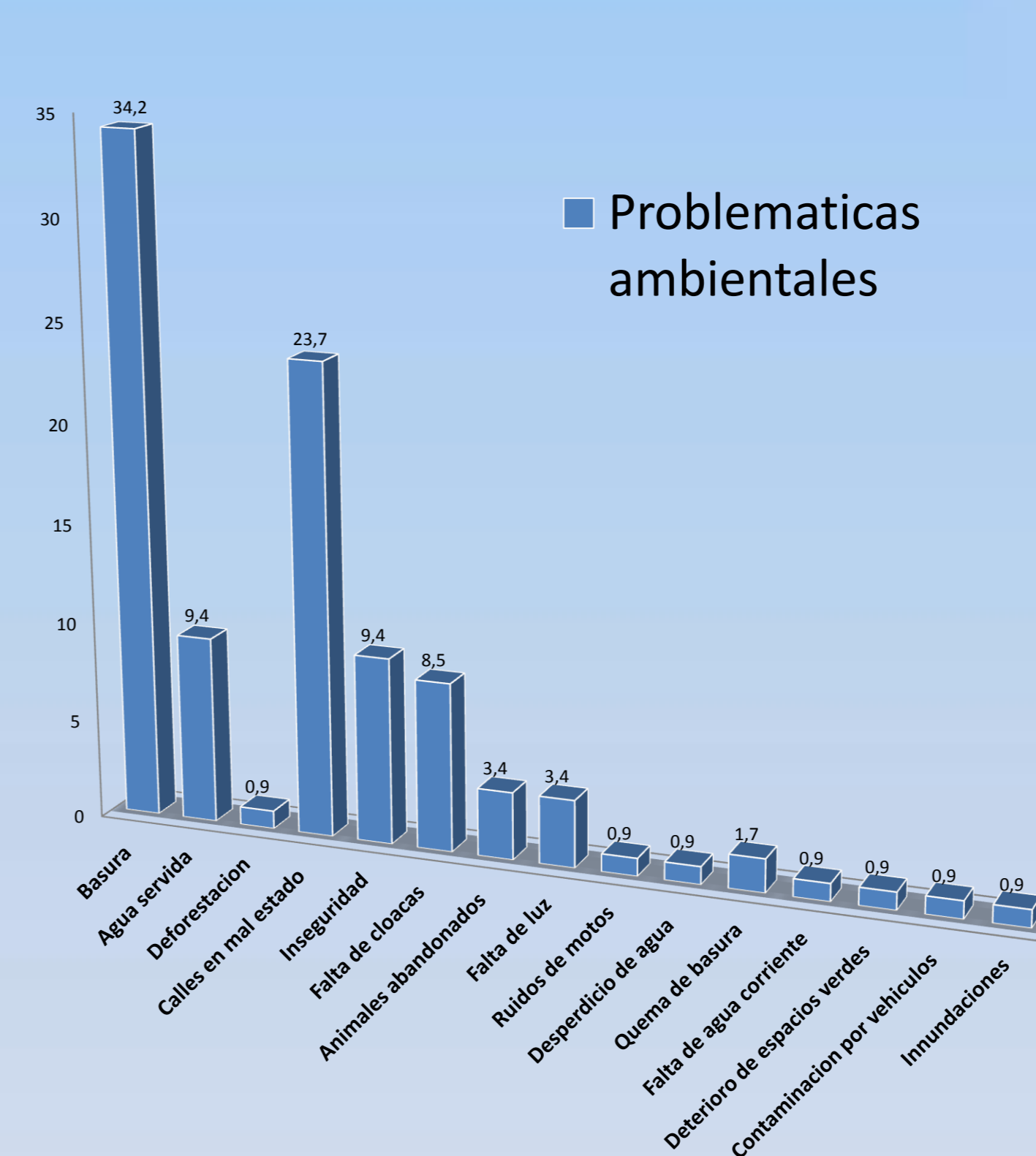
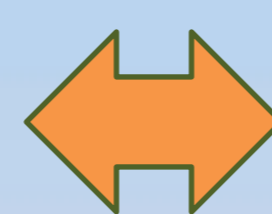
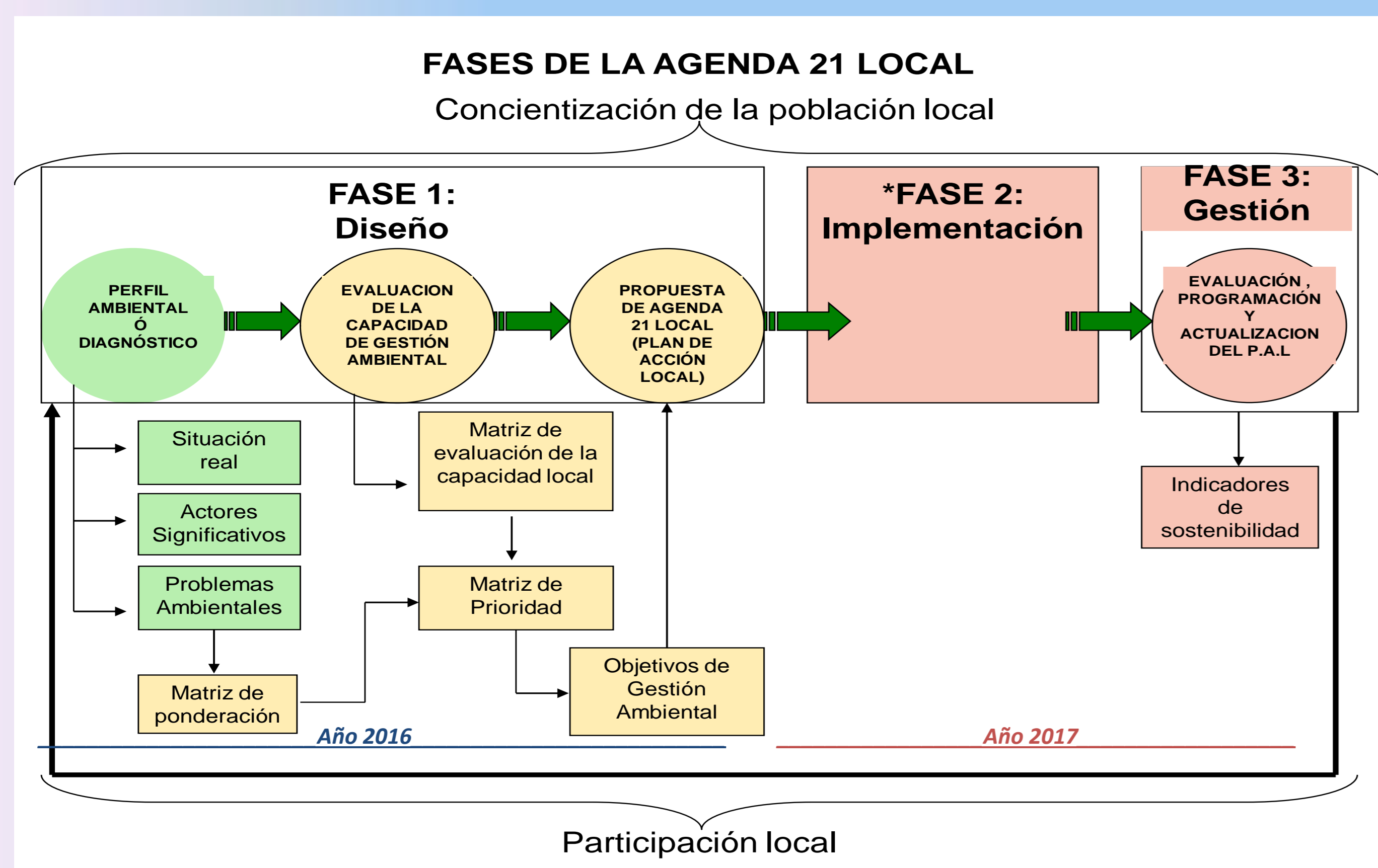

Causas

- Falta de políticas municipales
- Falta de toma de conciencia
- Inresponsabilidad de empresarios
- Falta de campañas ambientales

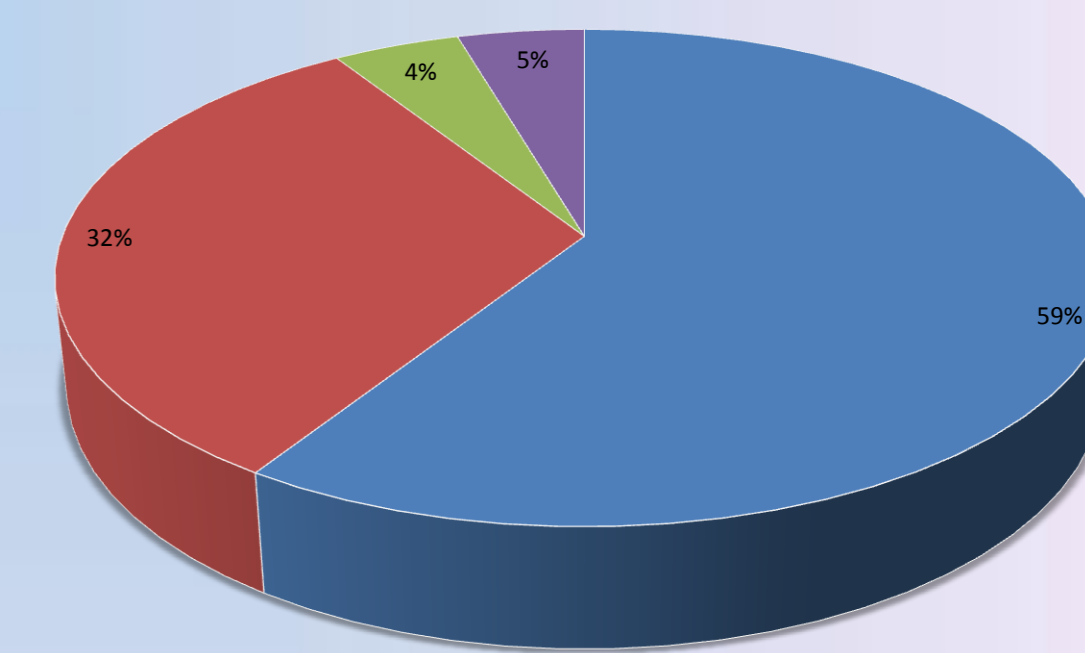

Observación directa



Encuestas y entrevistas



Registro fotográfico y filmico



Talleres participativos



RESULTADOS OBTENIDOS: Elaboración de un plan de acción a desarrollar en el año 2017 dentro y fuera de la escuela en relación con el tratamiento de RSU

Campañas dentro y fuera de la escuela



Separación en origen de RSU



Construcción de un punto verde en el barrio